ورود ۵۷ میلیون مترمکعب آب به سفره‌های زیرزمینی استان کرمان

کرمان- خبرنگار اطلاعات: ۵۷ میلیون مترمکعب آب به سفره‌های زیرزمینی استان کرمان وارد می‌شود.

مدیرکل منابع طبیعی و آبخیزداری استان کرمان در جمع خبرنگاران با تاکید بر این که اقدام‌های انجام شده در زمینه آبخیزداری متناسب با خطری نیست که ما را تهدید می‌کند، گفت: از ابتدای امسال تاکنون ۲۰ میلیارد تومان اعتبار از محل صندوق توسعه ملی به بخش آبخیزداری استان اختصاص یافته است.

محمدمهدی رجبی زاده حجم بارش سالانه در حوزه آبخیزداری را ۱۸میلیارد متر مکعب اعلام کرد و افزود: حجم روان آب در کرمان یک و هفت دهم میلیارد متر مکعب است که باید مدیریت شود.

وی با اشاره به این که میانگین بارش‌ها در استان کرمان به ۱۲۵ میلیمتر یعنی نصف میانگین بارندگی کشور رسیده است، یادآورشد: از ۴۳۰ هزار هکتار کانون‌های حساس به فرسایش بادی ۶۰ درصدآن معادل ۲۵۳ هزار هکتار در شرق استان کرمان است.

او با اعلام این که ۳۲ میلیون هکتار از اراضی کشور و ۶/۵ میلیون هکتار از اراضی استان کرمان بیابانی است، افزود: در قانون بودجه از محل اعتبارات صندوق توسعه ملی ۱۵۰میلیون دلار اعتبار برای بیابانزدایی به کل کشور اختصاص یافت در حالی که در متن نهایی قانون بودجه (مصوبه شورای نگهبان) این مبلغ از آن خوزستان شد.

مدیرکل منابع طبیعی و آبخیزداری استان کرمان از شناسایی ۵۰۰۰هکتار زمین مستعد مالچ‌پاشی در شرق این استان خبر داد و گفت: پارسال ۲۵۰۰ هکتار از این زمین‌ها مالچ پاشی شد.

رجبی زاده همچنین اعلام کرد: ۷۰ درصد گرد و غبار شهر کرمان منشاء داخلی دارد و نشأت گرفته از معادن و زمین‌های کشاورزی شمال و شمال غرب کرمان است.

قدردانی از والدین شهدای کرمان

* آیین قدردانی از یکصد نفر از والدین شهدای کرمان با حضور مسئولان استان کرمان و خاطره‌گویی احمد یوسف‌زاده نویسنده کتاب «آن بیست و سه نفر» برگزار شد.

در این آیین سردار محمدرضا حسنی‌سعدی مدیرکل بنیاد شهید و امور ایثارگران استان کرمان با بیان خاطراتی از سردار سرافراز اسلام حاج قاسم سلیمانی و ایثار و از خودگذشتگی‌های شهدا و رزمندگان گفت: سردار سلیمانی در دیدار با مادر یکی از شهدا بر چادر این مادر بزرگوار بوسه زد و گفت: فرزند شهید شما زمانی که من مجروح و در بیمارستان بستری بودم ۲۰ روز از من پرستاری کرد.

در پایان این آیین با پخش کلیپ از مادران وپدران صبور شهدا قدردانی شد.

بهره‌برداری از بیمارستان جدید زرند در دهه فجر

*بیمارستان جدید زرند، دهه فجر امسال به بهره‌برداری می‌رسد.

معاون وزیر راه و شهرسازی و مجری ساختمان‌ها و تاسیسات دولتی و عمومی کل کشور در بازدید از پروژه ساخت بیمارستان ۱۴۰ تختخوابی شهرستان زرند، گفت: این بیمارستان با زیربنای ۱۱ هزار مترمربع در ۲ بلوک ۵ و ۶ طبقه و در ۴ بخش داخلی، زنان و زایمان، کودکان و نوزادان در قالب ۸ اتاق عمل، اورژانس، درمانگاه و مراقبت‌های ویژه طراحی شده است.

محمدجعفر علیزاده پیشرفت فیزیکی این پروژه را ۹۳درصد اعلام کرد و افزود: تا کنون ۴۰۰ میلیارد ریال برای ساخت این بیمارستان هزینه شده است.

مطالبات گندمکاران همدان تسویه شد

همدان - خبرنگار اطلاعات:سرپرست نمایندگی شرکت بازرگانی دولتی ایران در همدان از تسویه مطالبات گندمکاران همدان خبر داد.

علی رحمانی‌فر با اشاره به خریدهای گندم و کلزا در همدان، اظهار کرد: در استان همدان ۶۲۷هزار و ۵۲۵ تن گندم خریداری شده است.

وی از تسویه مطالبات گندمکاران در استان خبر داد و افزود: ارزش این مقدار گندم خریداری شده ۸ هزار و ۳۳۰میلیارد ریال بوده که تمام مطالبات پرداخت شده است.

او اضافه کرد: سال گذشته ۳۷۰هزار تن گندم خریداری شد اما امسال با توجه با بارندگی‌های خوب و افزایش تولید، خرید بیشتر بود و امسال ۶۳ مرکز خرید گندم در استان برای خرید گندم پیش‌بینی شده بود.

رحمانی فر ادامه داد: امسال محصول کلزا نیز ۸ هزار و ۲۱۱تن در استان خریداری شد که ارزش این میزان کلزا ۲۲۹هزار و ۴۹۰میلیون ریال بود و تمام مطالبات در این بخش نیز پرداخت شده است.

اصفهان؛ میزبان نمایشگاه کتاب

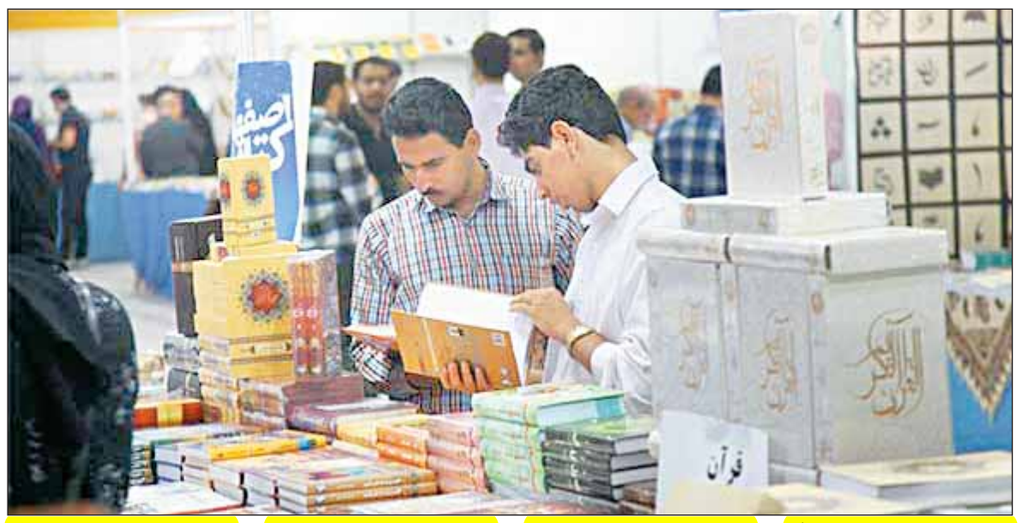

اصفهان - خبرنگار اطلاعات: سیزدهمین نمایشگاه کتاب اصفهان از ۱۰ تا ۱۵ آبان در محل دائمی نمایشگاه‌های بین‌المللی استان اصفهان برگزار خواهد شد.

مدیر کل فرهنگ و ارشاد اسلامی استان اصفهان با اشاره به اینکه حدود ۷۰۰ ناشر از سراسر کشور برای شرکت در این نمایشگاه نامنویسی کرده‌اند گفت: به دلیل فضای محدود نمایشگاه بین‌المللی، این نمایشگاه با مشارکت ۵۰۰ناشر برگزار می‌شود که ۵۳غرفه نمایشگاه به ناشران استان اصفهان تعلق گرفته است. حجت الاسلام والمسلمین محمد علی انصاری با بیان اینکه در این نمایشگاه شماری از ناشران بین المللی و خارجی نیز حضور دارند افزود: پیش بینی می‌شود امسال ۴۰هزار عنوان کتاب در این نمایشگاه ارائه شود. او با تأکید بر اینکه برگزاری این نمایشگاه به طور کامل به شرکت تعاونی ناشران استان اصفهان به عنوان بخش خصوصی واگذار شده است گفت: اداره کل فرهنگ ارشاد اسلامی استان اصفهان فقط در سیاست‌های کلی این نمایشگاه دخیل است و از آن حمایت، پشتیبانی و در صورت نیاز بر نمایشگاه نظارت خواهد کرد.

مدیر کل فرهنگ و ارشاد اسلامی استان اصفهان افزود: بر اساس برنامه‌ریزی‌های انجام شده، این نمایشگاه به نحوی برگزار خواهد شد که سرانه مطالعه را افزایش دهد و بر همین اساس برنامه‌های جنبی متعددی در نمایشگاه پیش بینی شده است. حجت الاسلام انصاری گفت: در نمایشگاه امسال کتاب اصفهان، تلاش شده است که علاوه بر فروش کتاب، برنامه‌های زیادی نیز اجرا شود تا این ذهنیت ایجاد نشود که این نمایشگاه فقط یک فروشگاه بزرگ کتاب است. او افزود: در این نمایشگاه غرفه‌ای برای جمع آوری کتاب‌های اضافه مردم پیش بینی شده است و این کتاب‌ها پس از جمع آوری با همکاری اداره کل آموزش و پرورش استان به مدارس مناطق محروم اهدا می‌شود.

مدیر کل فرهنگ و ارشاد اسلامی استان اصفهان با اشاره به اینکه متولی حوزه کتاب، وزارت فرهنگ و ارشاد اسلامی است گفت: جمعه بازار کتاب اصفهان بدون تایید اداره کل فرهنگ و ارشاد اسلامی استان برگزار می‌شود و متولی برگزاری جمعه بازار کتاب باید مجوز آن را از اداره کل فرهنگ و ارشاد اسلامی استان دریافت کند.

حجت الاسلام والمسلمین انصاری در ادامه با بیان اینکه هیچ مانعی برای برگزاری جشنواره مطبوعات در اصفهان وجود ندارد، آمادگی اداره فرهنگ و ارشاد اسلامی استان برای برگزاری جشنواره مطبوعات در اصفهان را اعلام کرد و افزود: اگر متولیان این کار همچون خانه مطبوعات و خبرنگاران و انجمن صنفی روزنامه نگاران استان اصفهان زمینه برگزاری جشنواره مطبوعات را فراهم و همراهی کنند، این جشنواره برگزار خواهد شد.

برتری یزدی‌ها در چهاردهمین سمپوزیوم بین‌المللی روابط عمومی

یزد - خبرنگار اطلاعات:روابط عمومی اداره کل راهداری و حمل و نقل جاده‌ای استان یزد در چهاردهمین سمپوزیوم بین‌المللی روابط عمومی برتر شد.

روابط عمومی اداره کل راهداری و حمل و نقل جاده‌ای استان یزد که در سال جاری در پنجمین جشنواره ستارگان روابط عمومی ایران و سیزدهمین جشنواره ملی انتشارات حائز رتبه برتر شده بود، در چهاردهمین جشنواره روابط عمومی برتر کشور و پانزدهمین دوره سمپوزیوم بین‌المللی روابط عمومی نیز، در بخش مهندسی فرهنگ رسانه و توسعه فرهنگ‌های رسانه‌ای خاص، موفق به کسب رتبه برتر و دریافت تندیس جشنواره شد.

مدیر روابط عمومی اداره کل راهداری و حمل و نقل جاده‌ای استان یزد در مورد کسب این رتبه افزود: تأخیر در ورود به «عصر سوم روابط عمومی» آسیب پذیری افکارعمومی را تشدید می‌کند و عدم آمادگی برای ورود به دوره روابط عمومی ۳ و یا عصر سوم روابط عمومی، ضمن قرار دادن ما در موضع دفاعی، سبب تشدید آسیب پذیری افکارعمومی می‌شود.

علیرضا مشرف افزود: روابط عمومی در عصر اول توسعه آن به سر می‌برد، در حالی که در سطح جهانی ورود روابط عمومی به «عصر سوم» آغاز شده است.

وی با اشاره به اینکه هم اینک نشانه‌های آسیب پذیری افکارعمومی در برابر شیوه‌ها و وسعت اطلاع رسانی مخالفان و دشمنان ظاهر شده است، تقویت روابط عمومی و اطلاع رسانی را در کشور، جزو سیاست‌های راهبرد دفاعی کشور ارزیابی کرد و با تشکر از همکاران خود در روابط عمومی، از علی علیخانی و سعید برازنده مقدم، مدیرکل و معاون توسعه مدیریت و منابع اداره کل راهداری و حمل و نقل جاده‌ای استان یزد به پاس همراهی، مساعدت و حمایت‌های که داشته‌اند، قدردانی به عمل آورد.

مراسم چهاردهمین جشنواره روابط عمومی برتر کشور و پانزدهمین دوره سمپوزیوم بین‌المللی روابط عمومی، با حضور بروجردی رئیس سازمان اسناد و کتابخانه ملی، محسن‌هاشمی رئیس شورای شهر تهران، پور سل عضو هیات عامل روابط عمومی بین‌المللی IPRA و استادان برجسته و دانشگاه، در سالن همایش کتابخانه ملی برگزار شد.

ارزیابی عملکرد روابط عمومی دستگاه‌های اجرایی، سازمان‌ها، بانک‌ها، موسسات و شرکت‌های دولتی و غیردولتی و خصوصی را، هیات داوران این سمپوزیوم که متشکل از نمایندگان انجمن بین‌المللی روابط عمومی و تبلیغات بودند، بر عهده داشتند.

بهره برداری از ۱۱۰ خانه ورزش روستایی در چهارمحال و بختیاری

شهرکرد - خبرنگار اطلاعات: مدیرکل ورزش و جوانان چهارمحال و بختیاری از بهره برداری ۱۱۰خانه ورزش روستایی در این استان خبر داد و گفت: این خانه‌های ورزش در روستاهای ۹ شهرستان استان به بهره‌برداری رسید.

حمید کریمی افزود: از ابتدای امسال تاکنون نیز ۱۰۰ خانه ورزش روستایی در شهرستان‌های مختلف استان بهره‌برداری شده است.

وی پیش‌بینی کرد، تا دهه فجر امسال و همزمان با چهلمین سالگرد پیروزی انقلاب اسلامی ایران، تعداد خانه‌های روستایی بهره برداری شده به ۳۰۰ مورد برسد.به گفته او، در زمینه توجه به منویات و فرامین مقام معظم رهبری، تجهیز خانه‌های ورزش روستایی به وسیله کالاهای داخلی انجام می‌شود و برای هر خانه روستایی ۳۰میلیون ریال تجهیزات از محل کمک‌های هزینه شده است.

وی، توسعه ورزش در مناطق روستایی را از اهمیت بالایی برای استعدادیابی ورزش استان دانست و گفت: با برنامه ریزی انجام شده، تربیت مربی در روستاها برای توسعه ورزش نیز در کنار ورزش همگانی در نظر گرفته شده است.

کریمی، حضور خیرین باید در عرصه ورزش را به فال نیک گرفت و گفت: خیرین در حوزه ورزش همیار و همراه ورزش استان باشند و به زودی انجمن خیرین ورزشی در استان برای حمایت‌های برنامه‌های خیران ورزشی فعال می‌شود.

کریمی، نیاز مالی ۵۵۰ هیات ورزشی این استان را ۲۵۰میلیارد ریال اعلام کرد و گفت: برای هیات‌های ورزشی فقط ۳۷میلیارد ریال اعتبار وجود دارد که حضور حامی مالی می‌تواند بخشی از حمایت از ورزش چهارمحال و بختیاری را رفع کند.به گفته وی، برای تکمیل و بهره برداری از طرح‌های عمرانی ورزش استان نیز به ۱۵۰۰میلیارد ریال اعتبار نیاز است که اکنون اعتبارات استانی و ملی بخش عمرانی و زیرساختی ورزش ۲۴۰میلیارد ریال است.وی، به رشد شاخصه‌های ورزش قهرمانی در این استان در ۶ماه اول امسال اشاره کرد و گفت: امسال ۱۱نفر از ورزشکاران و مربیان این استان به بازی‌های آسیایی ۲۰۱۸جاکارتای اندونزی اعزام شدند که نسبت به دوره گذشته از رشد مطلوبی برخوردار بود.کریمی، در زمینه طرح خوابگاه ورزشکاران در شهرکرد نیز گفت: ساخت این طرح ورزشی از ۱۶سال پیش آغاز شد اما در ادامه با مشکلاتی مواجه شد امسال برای رفع مشکل زمین آن ۵میلیارد ریال اعتبار در نظر گرفته شده است.او اضافه کرد: طرح‌های نیمه تمام ورزشی این استان از طریق ضوابط قانونی ماده ۲۷ قابل واگذاری به بخش خصوصی است و بخش خصوصی می‌تواند در این راستا اقدام کند.

معاون توسعه ورزش اداره کل ورزش و جوانان چهارمحال و بختیاری نیز گفت:۵۰ ورزشکار این استان در تیم‌های ملی حضور دارند و در مسابقات ملی و بین المللی موفق به کسب مدال شده‌اند و برای حمایت از ورزش قهرمانی هر اداره می‌تواند یک قهرمان را حمایت کند.

علیرضا تیشنیزی افزود: در هفته تربیت بدنی ۷۲۵عنوان برنامه که جشنواره زیبایی اسب دره شوری، جشنواره هنرهای زورخانه‌ای و پهلوانی، ۴۵۰عنوان مسابقه،بهره برداری از ۱۱۰ خانه ورزش روستای از مهمترین این برنامه‌هاست.

وی یکی از مهمترین نیازهای ورزش استان را اقتصاد ورزشی اعلام کرد و گفت: جذب حامی مالی (اسپانسرینگ) تیم‌های ورزشی برای استان از اهمیت بالایی برخوردار است و امید است شرکت‌های مادر مانند فولاد استان و پتروشیمی لردگان از تیم‌های ورزشی حمایت کنند.

به گفته وی، امسال استان میزبان ۳۴برنامه و مسابقه ورزشی بوده است که تا پایان سال ۲۰ میزبانی دیگر نیز در کارنامه ورزش استان ثبت می‌شود.

تیشنیزی اظهار داشت: ۳۳ تیم ورزشی استان در لیگ‌های مختلف کشور حضور دارند که برای حضور قدرتمند نیازمند حضور حامیان مالی هستند. امسال در بازی‌های آسیایی جاکارتا امیر مرادی در دوومیدانی و نسرین فرهادی در والیبال نشسته بانوان مدال نقره کسب کردند و دو شاگرد سجاد مرادی نیز در این رقابت‌ها موفق به کسب طلا و نقره شدند.

صعود کوهنوردان توزیع برق البرز به قله شیر کوه یزد

کرج - خبرنگار اطلاعات: کوهنوردان شرکت توزیع برق البرز به قله ۴۰۷۵ متری شیرکوه صعودکردند. این صعود توسط برزو نجفیان، رضا اردهه، رضا زند، رضا سرحدی، حسن شفیعی، حسین حسن اصفهانی و خانم‌ها هنگامه قائم مقام فراهانی و زهرا مهراد فر با شعار «حفظ سرمایه ملی و هوای پاک» انجام شد.

شیرکوه، بلندترین قله استان یزد و به ارتفاع ۴۰۷۵ متر از سطح آب‌های آزاد است و بخشی از رشته کوه زاگرس محسوب می‌شود.شهرت شیرکوه یزد را به ۲ دلیل می‌دانند، اول این که قله آن در بیشتر ایام سال پوشیده از برف و به رنگ شیرو سفید است و دوم به دلیل شباهتش به یک شیر خفته بر دستانش است که این نام، آدمی را به این باور می‌رساند که گویا در روزگاران دور، واقعا شیری با یال و کوپال بوده که اینک در این دیار به خواب زمستانی رفته است!

انتخاب ایرانشهر به عنوان پایلوت کشوری طرح سینمای امید

زاهدان - خبرنگار اطلاعات: طرح سینمای کوچک یا سینمای امید امسال به صورت پایلوت در سه شهر کشور از جمله شهرستان ایرانشهر اجرا می‌شود.

مدیرکل فرهنگ و ارشاد اسلامی سیستان و بلوچستان با اعلام این خبر، اضافه‌کرد: اجرای این طرح با هدف توسعه عدالت فرهنگی و افزایش ناوگان نمایشی سینمای کشور در جریان سفر اخیر معاون توسعه مدیریت و منابع سازمان سینمایی کشور به استان مطرح شد.

حسین مسگرانی با اشاره به این که طرح سینمای کوچک در شهرهای بدون سینما و با جمعیت بالای ۲۰ هزار نفر اجرا می‌شود، افزود: این طرح با سازه سبک و در بوستان‌های مرکزی شهرهای ایرانشهر، ایلام و بندر گناوه در زمینی به گستره یکهزار متر مربع اجرا خواهد شد.

وی اعلام کرد: به این طرح پس از انتخاب زمین، تایید کارشناسان فنی، تهیه نقشه و صدور مجوزهای لازم، ۷ میلیارد ریال اعتبار بلاعوض اختصاص می‌یابد که با توجه به پیشرفت فیزیکی در سه قسط به شهرداری پرداخت می‌شود.

مسگرانی با اشاره به این که اجرای طرح سینمای کوچک در ایرانشهر می‌تواند به ایجاد روحیه نشاط و امید در منطقه کمک قابل توجهای کند، گفت:طراحی و نقشه این طرح از سوی سازمان سینمایی وزارت فرهنگ و ارشاد اسلامی انجام می‌شود و شهرداری به عنوان بهره بردار ساخت آن را برعهده دارد.

۸۰هزار نفر ساعت تعمیرات بدون حادثه در پالایشگاه گاز ایلام

ایلام - خبرنگار اطلاعات: مدیرعامل شرکت پالایش گاز ایلام از پایان موفقیت‌آمیز و بدون حادثه تعمیرات انجام شده در توقف ۱۵ روزه مهرماه این شرکت خبر داد و گفت: به منظور حفظ پایداری تولید گاز در فصول سرد سال، با استفاده کامل از فرصت پیش آمده در توقف مورد درخواست شرکت بهره‌برداری نفت و گاز غرب، تعمیرات موفقیت‌آمیز برخی از تجهیزات با برنامه‌ریزی دقیق و با ثبت ۸۰ هزار نفر ساعت کار بدون حادثه محقق شد.

مهندس شهریاری داری‌پور افزود: با انجام تعمیرات یاد شده و تولید مستمر گاز در فصول سرد استان ایلام و استان‌های همجوار که از تولیدی این شرکت بهره‌مند هستند، با قطع یا افت فشار گاز مواجه نخواهند شد.

در تعمیرات امسال بیش از ۳۰ تجهیز ثابت، ۲۶ مورد تجهیز دوار، ۱۳۵۰ تجهیز ابزار دقیق، ۹۰۰ تجهیز برقی و ۵۰ مورد شیرآلات بازسازی، نوسازی و تعمیر یا تنظیم شدند.

مدیرعامل شرکت پالایش گاز ایلام گفت: از جمله موارد با اهمیت در تعمیرات امسال، تعویض مواد جاذب رطوبت در بسترهای نم‌زدایی گاز است که شامل ۳ مخزن هر یک حاوی ۴۰ تن مواد جاذب رطوبت (مولکولارسیو) است که در این تعمیرات تخلیه و مجدداً شارژ شد.

او گفت: با توجه به رهنمودهای مقام معظم رهبری درخصوص حمایت از کالای ایرانی و تولیدات داخلی، ماده جاذب رطوبت گاز (مولکولارسیو) که ماده‌ای شیمیایی در صنعت گاز است، از یک برند ایران و با استفاده از توان شرکت‌های داخلی استفاده شد.

همچنین تعویض تیوب و نوسازی ۲ دستگاه مبدل حرارتی آمین مربوط به واحدهای شیرین‌سازی گاز و یک دستگاه مبدل حرارتی واحدهای بازیافت گوگرد توسط متخصصان داخلی، از جمله دیگر موارد با اهمیت در تعمیرات یاد شده بود.

داری‌پور با اشاره به این‌که در مدت تعمیرات بیش از ۳۰ هزار نفر ساعت کارهای تخصصی مستقیم به وسیله واحدهای عملیاتی شامل تعمیرات و بهره‌برداری انجام گرفته است، افزود: ۵۰ هزار نفر ساعت کار نیز به وسیله واحدهای مهندسی انجام شده است.

معرفی رئیس بانک کشاورزی فیروزکوه

فیروزکوه - خبرنگار اطلاعات: رئیس جدید بانک کشاورزی شهرستان فیروزکوه از طرف معمار یان مدیر کل شعب بانک کشاورزی استان تهران معرفی شد.

مژگان یوسفی که مدرک کارشناسی ارشد مدیریت دولتی و همچنین ۱۷سال سابقه کار در بانک کشاورزی را دارد، فرد بومی فیروزکوه و از کارکنان همین بانک بوده و نخستین زنی است که به ریاست بانک کشاورزی شهرستان فیروزکوه منصوب شده است.

تاسیس شرکت سهامی خاص رونیکا تجارت یگانه کارمانیا در تاریخ ۱۳۹۷/۰۷/۰۴ به شماره ثبت ۵۳۱۹۱۶ به شناسه ملی ۱۴۰۰۷۸۵۸۵۹۰ ثبت و امضا ذیل دفاتر تکمیل گردیده که خلاصه آن به شرح زیر جهت اطلاع عموم آگهی میگردد.

موضوع فعالیت :انجام کلیه فعالیت های بازرگانی در زمینه تهیه و تولید و توزیع و خرید و فروش و صادرات و واردات و خدمات پس از فروش کلیه کالاهای مجاز بازرگانی، ارائه کلیه خدمات مجاز بازرگانی، اخذ و اعطای نمایندگی داخلی و خارجی، ایجاد شعب داخل و خارج کشور،ترخیص کالا از گمرکات داخلی، شرکت در کلیه نمایشگاههای داخلی و خارجی، اخذ وام و تسهیلات بانکی به صورت ارزی و ریالی و گشایش انواع اعتبارات اسنادی و حواله های ارزی برای شرکت نزد بانک ها، مشارکت در انجام کلیه پروژه های تولیدی و صنعتی و بازرگانی و خدماتی، مشاوره مدیریت پروژه و مدیریت پیمان و مشاوره مدیریت استراتژیک و طراحی و تولید و پشتیبانی کلیه سخت افزارها و نرم افزارهای غیرفرهنگی و غیر هنری،شرکت در کلیه مناقصات و مزایدات دولتی و خصوصی و خرید سهام شرکت های داخلی و خارجی، درصورت لزوم پس از اخذ مجوزهای لازم از مراجع ذیربط مدت فعالیت: از تاریخ ثبت به مدت نامحدود مرکز اصلی: استان تهران -شهرستان تهران -بخش مرکزی -شهر تهران-محله میدان ولی عصر-خیابان شهید سپهبد قرنی-کوچه شهید محمود حقیقت طلب-پلاک ۳-بلوک غربی-طبقه سوم-واحد ۲۵ کدپستی ۱۵۹۸۶۶۹۶۱ سرمایه شخصیت حقوقی عبارت است از مبلغ ۱۰۰۰۰۰۰۰ ریال نقدی منقسم به ۱۰۰ سهم ۱۰۰۰۰۰۰ ریالی تعداد ۱۰۰ سهم آن با نام عادی مبلغ ۳۵۰۰۰۰۰۰ ریال توسط موسسین طی گواهی بانکی شماره ۱۸/۹۷/۷۹۸۴۶۲ مورخ ۱۳۹۷/۰۶/۱۸ نزد بانک تجارت شعبه خیابان ونک با کد ۲۰۸۰ پرداخت گردیده است والباقی در تعهد صاحبان سهام می‌باشد اعضا هیئت‌مدیره آقای سیدشاهین نوربخش به شماره ملی ۰۰۶۷۳۸۲۸۳۵ به سمت رئیس هیئت‌مدیره به مدت ۲ سال و به سمت مدیرعامل به مدت ۲ سال و به سمت عضو هیئت‌مدیره به مدت ۲ سال آقای محمدصادق هنردوست به شماره ملی ۰۰۷۳۴۷۴۳۶۳ و به سمت نایب رئیس هیئت‌مدیره به مدت ۲ سال دارندگان حق امضا: کلیه اوراق واسناد بهادار و تعهدآورشرکت با امضاء مدیرعامل منفرداً همراه با مهر شرکت و اوراق عادی و اداری با امضاء مدیرعامل منفرداً همراه با مهر شرکت معتبر است. اختیارات مدیر عامل: طبق اساسنامه بازرسان آقای سجاد کریمی به شماره ملی ۰۰۷۴۹۶۸۳۹۴ به سمت بازرس علی‌البدل به مدت یک سال مالی آقای ابراهیم کریمی به شماره ملی ۰۰۸۱۷۷۸۷۵۹ به سمت بازرس اصلی به مدت یک سال مالی روزنامه کثیرالانتشار اطلاعات جهت درج آگهی‌های شرکت تعیین گردید. ثبت موضوع فعالیت مذکور به منزله اخذ و صدور پروانه فعالیت نمی‌باشد.

سازمان ثبت اسناد و املاک کشور
اداره ثبت شرکت ها و موسسات غیرتجاری تهران
(۲۵۹۳۴۶)

آگهی تغییرات
شرکت یخساران سهامی خاص
به شماره ثبت ۲۱۵۹۶ و شناسه ملی ۱۰۱۰۰۶۷۱۴۹۷

به استناد صورتجلسه هیئت‌مدیره مورخ ۱۳۹۷/۰۵/۲۵ تصمیمات ذیل اتخاذ شد: آقای حمید رضا مقیمی به شماره ملی ۰۰۳۶۵۶۸۱۸۱ به سمت رئیس هیئت‌مدیره. آقای علیرضا مقیمی به شماره ۰۵۵۸۹۴۳۵۷۸ به سمت نایب رئیس هیئت‌مدیره. خانم بدرالسادات میر احمدی به شماره ملی ۰۵۵۸۸۶۸۷۲۱ به سمت عضو هیئت‌مدیره. کلیه اسناد و اوراق بهادار و تعهد آور شرکت از قبیل چک، سفته و بروات با امضاء رئیس هیئت‌مدیره و نایب رئیس هیئت‌مدیره متفقا با مهر شرکت معتبر می‌باشد و مکاتبات عادی و اداری با امضاء هر کدام از اعضاء هیئت‌مدیره یا مدیر عامل و مهر شرکت معتبر است. آقای محسن شریعتمداری به کد ملی ۰۴۳۹۵۴۶۴۷۸ خارج از اعضاء هیئت‌مدیره به سمت مدیر عامل انتخاب گردید.

سازمان ثبت اسناد و املاک کشور
اداره ثبت شرکت ها و موسسات غیرتجاری تهران(۲۵۹۳۴۱)

آگهی تغییرات
شرکت صنایع بسته بندی پتروپاک سهامی خاص
به شماره ثبت ۲۰۹۳۴۲ و شناسه ملی ۱۰۱۰۲۵۰۸۳۹۹

به استناد صورتجلسه مجمع عمومی عادی بطور فوق العاده مورخ ۱۳۹۶/۰۵/۰۴ تصمیمات ذیل اتخاذ شد: ترازنامه و حساب سود وزیان سال مالی منتهی به پایان اسفند ماه ۱۳۹۵ مورد تصویب قرار گرفت موسسه حسابرسی امین حسابرس افق شناسه ملی ۱۰۱۰۰۶۰۸۳۶۰ به عنوان بازرس اصلی وآقای محسن غیوران کد ملی ۰۰۵۸۰۶۵۱۲۱ به عنوان بازرس علی‌البدل برای یکسال مالی انتخاب گردیدند روزنامه اطلاعات به عنوان روزنامه کثیرالانتشار جهت درج آگهی‌های شرکت تعیین گردید. ثبت موضوع فعالیت مذکور به منزله اخذ و صدور پروانه فعالیت نمی‌باشد.

سازمان ثبت اسناد و املاک کشور
اداره ثبت شرکت ها و موسسات غیرتجاری تهران
(۲۵۹۳۳۸)

سند کمپانی(مادر) و شناسنامه مالکیت(برگ سبز) وسایر رنولوگان ال ۹۰ مشکی متالیک مدل ۱۳۹۱ شماره پلاک ۹۳-۵۹ ب ۱۷ شماره موتور D۱۷۲۵۵۶ شماره شاسی NAPLSRALD۰۱۱۵۱۹۵۵ به نام عفت بساطی فرزند حبیب ش ش ۴۹۱ گرگان مفقود و از درجه اعتبار ساقط است. گرگان

برگ سبز(برگ سبز) خودرو سواری پراید مدل ۱۳۸۴ شماره ۷۸۵ ب ۲۸ ایران ۸۵ و شماره موتور ۰۱۲۴۱۲۷۴ و شماره شاسی S۱۴۱۲۲۸۶۱۳۳۲۹ بنام حسین صادقی مفقود گردیده از درجه اعتبار ساقط است. زابل-حسین صادقی

برگ سبز نیسان مدل ۹۶ شاسی NAZPL۱۴۰CH۰۴۸۰۳۵۳ موتور Z۲۴۷۲۶۰۵۳Z پلاک ۲۲۲ل۶۲-۲۸ مفقود و از درجه اعتبار ساقط می‌باشد. ملایر

سند برگ کمپانی وفاکتور فروش وسیله نقلیه و برگ سبز(شناسنامه مالکیت) خودرو سواری پراید ۱۳۲ رنگ سفید روغنی مدل ۱۳۸۸ شماره پلاک ۱۴-۳۲۲ ص ۴۳۵ شماره موتور ۱۰۷۶ S۱۴۲۲۸۸۱۲۸۷۷۵ شماره شاسی مفقود گردیده و از درجه اعتبار ساقط است. به نام علی هزاردستان

کارت هوشمند به شماره ۲۷۴۲۴۴۸ مفقود و فاقد اعتبار است. کلیشاد

کارت هوشمند به شماره ۳۱۹۲۳۷۱ کامیون بنز کمپرسی مدل ۱۳۹۵ به شماره انتظامی ۹۵۳ ع ۲۸ ایران ۸۳ به‌نام ابوذر نسیمی‌فرد مفقود گردیده از درجه اعتبار ساقط است. (شیراز)

کارت دانشجویی ایتالیب فرشته هوشمندبهابادی فرزند محمود به شماره شناسنامه ۴۴۷۰۰۰۵۹۰۸ صادره از بهابادر مقطع کارشناسی رشته حسابداری صادره از واحد دانشگاهی مهریز با شماره ۴۹۳۷ مفقود گردیده است و فاقد اعتبار می‌باشد. از یابنده تقاضا می‌شود اصل مدرک را به دانشگاه آزاد اسلامی واحد مهریز به نشانی: یزد، مهریز بلوار دانشجو دانشگاه آزاد مهریز ارسال نماید. «یزد»

کارت دانشجویی ایتالیب مهدی دادران فرزند محمد به شماره دانشجویی ۹۴۱۱۴۰۳۹۱۷۰۰۵۹ رشته حقوق ثبتی در مقطع کاردانی از مرکز آموزش علمی و کاربردی جهاد دانشگاهی زابل مفقود گردیده از درجه اعتبار ساقط است. زابل-مهدی دادران

کارت دانشجویی توحید نعمتی به شماره ۹۲۲۱۰۵۱۳۸ دانشگاه کردستان رشته کارشناسی علوم تربیتی مفقود و از اعتبار ساقط است. سنندج

کارت هوشمندبه شماره ۳۱۹۲۳۷۱ کامیون بنز کمپرسی مدل ۱۳۹۵ به شماره انتظامی ۹۵۳ ع ۲۸ ایران ۸۳ به‌نام ابوذر نسیمی‌فرد مفقود گردیده از درجه اعتبار ساقط است. (شیراز)

برگ سبز(شناسنامه مالکیت) خودرو کامیونت ون نیسان ۲۴۰۰ مدل ۱۳۷۴ رنگ آبی معمولی شماره پلاک ۲۴۶-۱۴ ق ۸۵ شماره موتور ۰۲۶۹۶۹ شماره شاسی ۰۲۵۳۶C بنام عقیل حزباوی فرزند کریم مفقود گردیده و از درجه اعتبار ساقط است.

برگ سبز(شناسنامه مالکیت) خودرو کامیونت ون نیسان ۲۴۰۰ مدل ۱۳۷۹ رنگ آبی معمولی شماره پلاک ۲۴-۴۱۹ و ۲۴ شماره موتور ۰۰۱۴۴۵۸۵ شماره شاسی ۰۴۵۲۰۴C بنام عبدالحسین دوبرادران فرزند حیل مفقود گردیده و از درجه اعتبار ساقط است.

برگ سبز(شناسنامه مالکیت) خودرو کامیونت ون نیسان ۲۴۰۰ مدل ۱۳۷۹ رنگ آبی معمولی شماره پلاک ۲۴-۳۹۷ ق ۷۸ شماره موتور ۰۰۱۴۸۳۹۸ شماره شاسی ۰۰C۴۵۱۱۴ به‌نام کنه حزباده فرزند جابر مفقود گردیده و از درجه اعتبار ساقط است.

سند کمپانی خودرو سواری پژو پارس مدل: ۱۳۸۴ به‌شماره شاسی: ۱۹۳۲۹۷۴ و شماره موتور: ۱۲۴۸۱۸۱۲۲۴ مفقود گردیده و فاقد اعتبار می‌باشد.

برگ سبز خودرو سواری هاچ بک تیپ ۲۳۳ مدل ۱۳۹۵ رنگ سفید روغنی شماره انتظامی ۲۳۹۴۶۷ ایران ۱۰۱ به‌نام داود محمدقلی زاده مفقود شده و از درجه اعتبار ساقط می‌باشد. ملکان- عینالو

برگ سبز(شناسنامه مالکیت) خودرو کامیونت ون نیسان ۲۴۰۰ رنگ آبی معمولی شماره پلاک ۲۴-۳۹۷-۱۴ شماره موتور ۰۰۱۴۸۳۹۸ شماره شاسی ۰۰C۴۵۱۱۴ به‌نام کنه حزباده فرزند جابر مفقود گردیده و از درجه اعتبار ساقط است.

برگ سبز موتورسیکلت تک پر هوندا ۱۲۵ مدل ۱۳۹۴ به‌شماره پلاک ۶۷۸۴۹-۵۲۴ و شماره موتور ۰۱۲۵N۳B۳۶۳۷۹۹ و شماره تنه ۱۲۵T۹۴۱۰۰۵۵ به‌نام حسین محبوبیان مفقود و از درجه اعتبار ساقط می‌باشد. (بونین زهرا)

برگ سبز به همراه کارت خودرو کامیون کشنده هوو مدل ۲۰۰۷ به‌شماره انتظامی ۸۳۴ع ۷۱ ایران ۷۹ به‌شماره موتور ۷۰۷۲۵۱۶۷ و شماره شاسی ۷۷A۱۶۱۸۰۴ مفقود و از درجه اعتبار ساقط است. «قائم‌شهر»

برگ سبز سواری پژو پارس مدل ۱۳۸۳ به‌شماره انتظامی ۳۳۶ ۵۹۳ ایران ۷۹ با شماره موتور ۱۲۴۸۲۰۱۹۲۵۲ و شماره شاسی ۸۲۸۲۳۰۵۶ مفقود گردیده و از درجه اعتبار ساقط است. (قزوین)

مفقودی اصل گواهی صلاحیت پیمانکاری صنعت و معدن رتبه ۵ شرکت کاوش اهرام یدک گاهنگان (شناسه ملی ۱۰۱